

L = 59.3 m
Js =

L = 45.9 m h = 2.47 m
Js = 5.38%

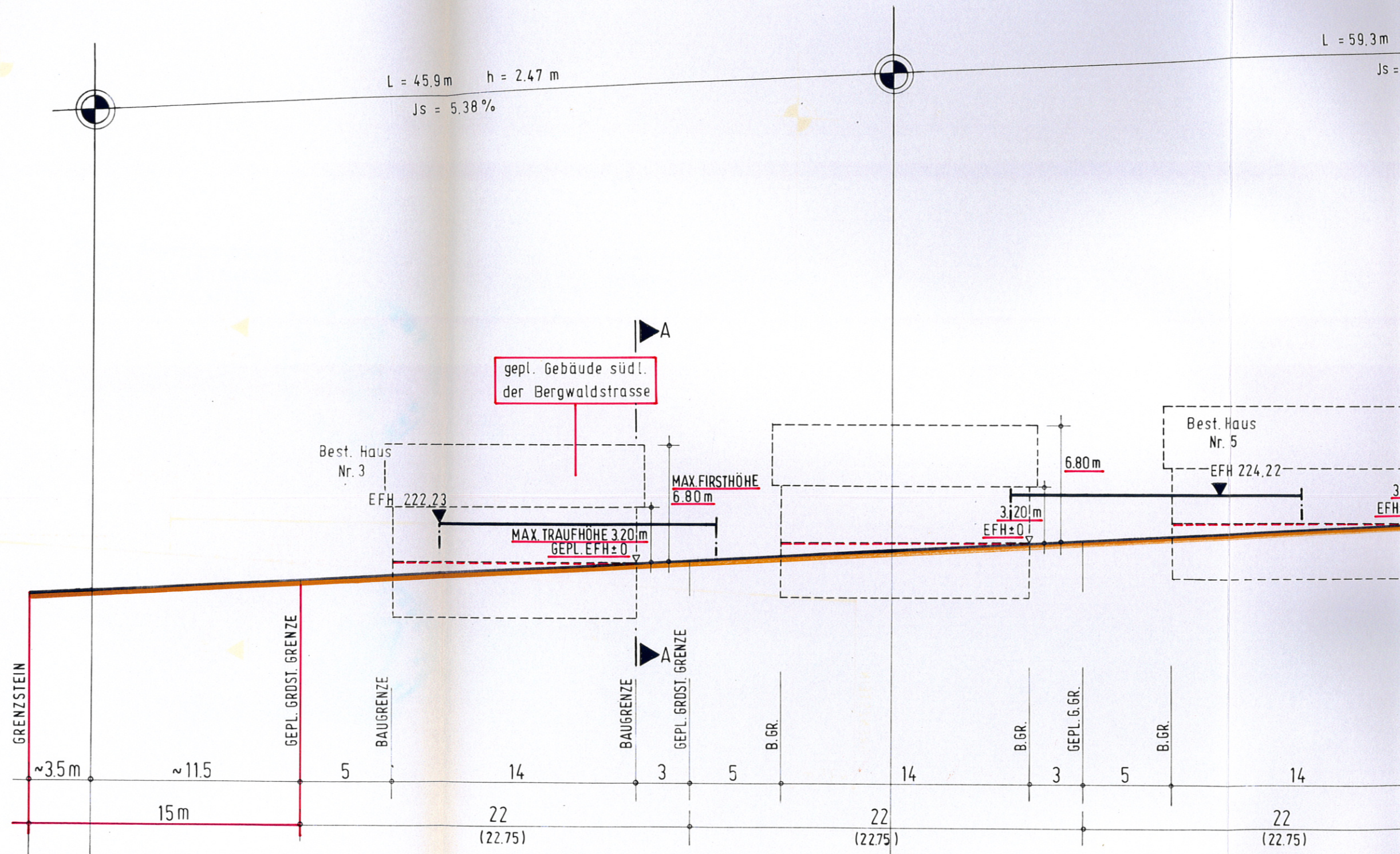

▼ 200,00 m ü. NN
Best. Straßenhöhe

A' A

220.72

B

B E R G W A L D

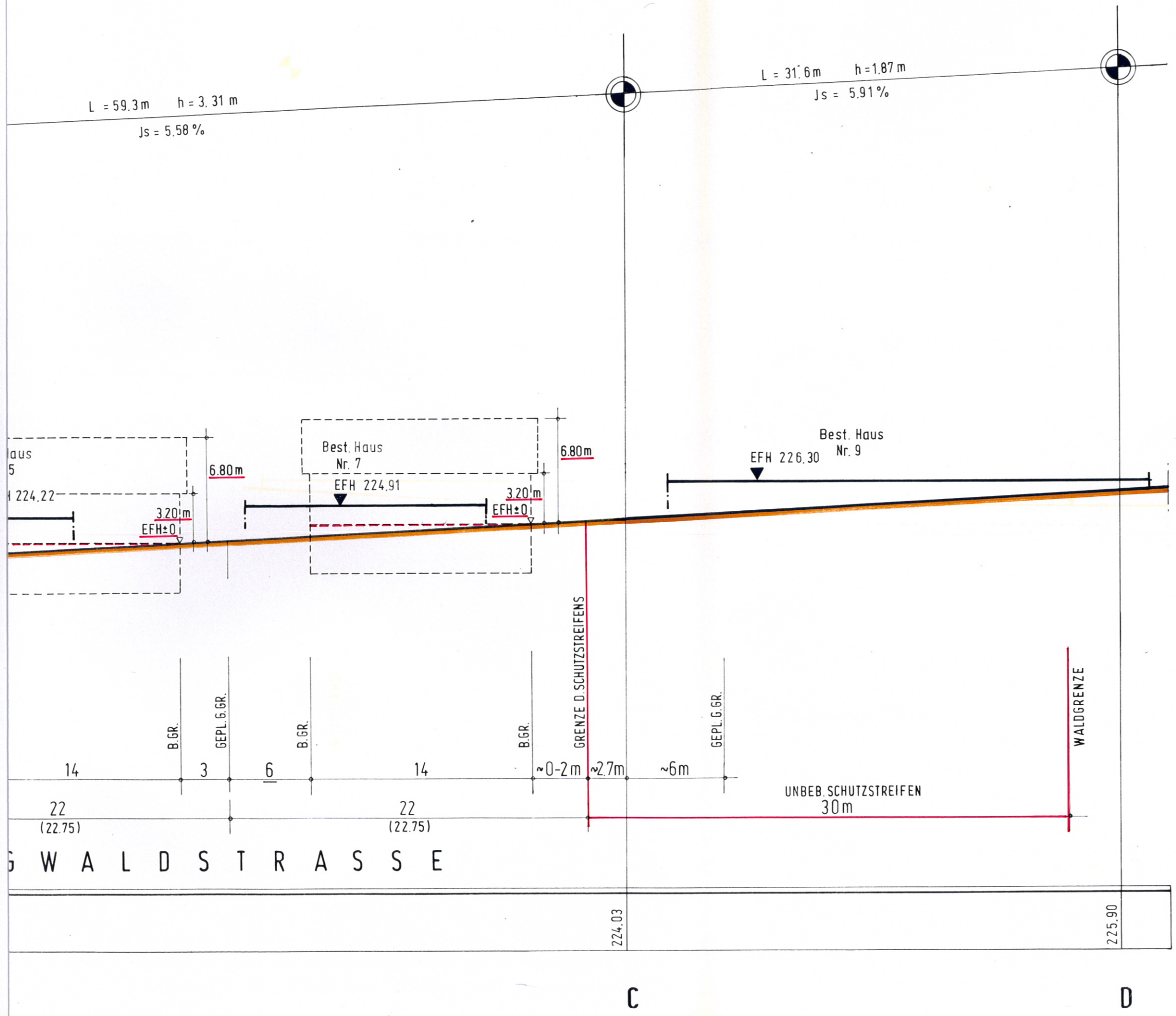

ZUM ANTRAG
VOM
2. FERTIGUNG

ANLAGE 4

Keine Beanstandungen
gemäß § 11 (3) BauGB
Rastatt, den 13. AUG. 1992

*Helmut
-Seelmann-*



INDEX	DATUM	NAME	ÄNDERUNG
F			
E			
D			
C			
B			
A			

AUFTRAGGEBER:

GEMEINDE SINZHEIM

ANERKANNT

Der Bürgermeister



INGENIEURBÜRO

KING · WEBER UND PARTNER

7500 KARLSRUHE 1, BUNSENSTR. 16, TEL. 07 21 / 8130 28

PROJEKT-NR. 60657910

BEARB.

GEZ. *W. / H.*

DATUM 18.03.1992

M 1 : 250 / 250

LÄNGENSCHNITT A'-A-B-C-D
BAUGEBIET: BERGWALDSTRASSE
ERWEITERUNG IM ORTSTEIL EBENUNG

ZEICHNUNGS-NR.:

INDEX