

# SPORTZENTRUM SINZHEIM

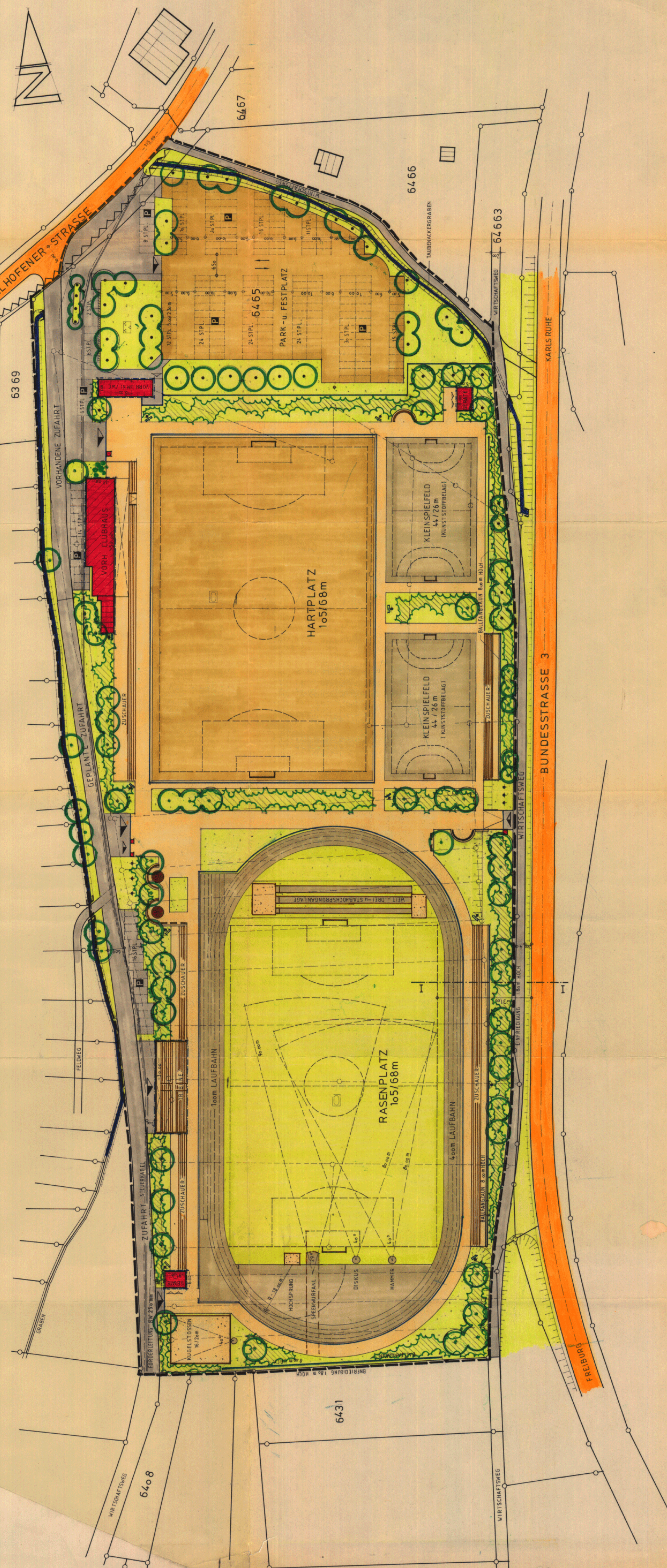
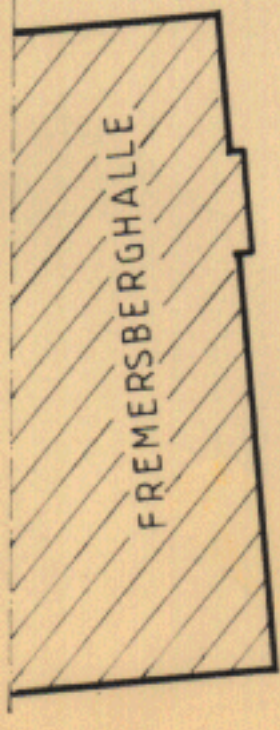

- LEGENDE**
- BAUGRENZEN
  - SONDERGEBIET GEM. § 11 BAUNVO
  - GRENZE DES RÄUMLICHEN GELTUNGSBEREICHES
  - GRUNDSTÜCKSGRENZEN
  - SPIELFELDGRENZE
  - SPORTPLATZ
  - ÖFFENTLICHER PARKPLATZ
  - GRÜNFLÄCHEN
  - VORHANDEN
  - GEPLANT
  - GEPLANT
  - GEPLANT
  - GEPLANT
  - VORHANDEN
  - SICHTFLÄCHEN VON DER BEBAUUNG FREIZUHALTENDE GRUNDSTÜCKE
  - ANPFLANZUNG UND EINFRIEDIGUNG, max. 0,70m HOCH
  - PFLANZGEBOT FÜR EINZELBAUHE UND BAUMGRUPPEN SOWIE STRÄUCHER
  - ANPFLANZUNG MIT EINHEMISCHEN LAUBBÄUMEN UND HÖLZERN
  - STELLPLATZE
  - INSGESAMT 240

GEMEINDE SINZHEIM  
 BEBAUUNG  
 „SPORTZENTRUM SINZHEIM“  
 LAGEPLAN MST. 1:500

FERTIGUNG 2.

1. PLANBEARBEITER  
 SINZHEIM 17. JULI 1985
2. AUFSTELLUNG DES BEBAUUNGSPL. NACH § 2 ABS. 1 u. 2 BAUG. DURCH BESCHLUSS DES GEMEINDERATES  
 SINZHEIM DEN 17. APRIL 1985
3. ÖFFENTL. AUSLEGUNG NACH § 2 ABS. 6 u. 8 BAUG. AM 27.02.1986 DURCH *Koch/Schubert*  
 ÖFFENTL. BEKANNTMACHUNG AM 27.02.1986  
 ÖFFENTL. AUSLEGUNG NACH § 2 ABS. 10, 11 u. 12 BAUG. DEN 28.01.1986
4. BESCHLUSS ALS SATZUNG NACH § 11 BAUG. AM 27.02.1986  
 AN 23. APRIL 1986
5. GENEHMIGUNG DES LANDRATSAMTES - RECHTSPRÄSIDIUM NACH § 11 BAUG. - V. N. 44 ZIFFERT DER 2. U. 0 DEN 27.07.1986  
 DEN LÄNDERREGIERUNGSPRESIDENTEN DEN 27.07.1986  
 DEN VERBANDSPRÄSIDENTEN DEN 27.07.1986
6. INKRAFTTRETEN DES BEBAUUNGSPL. NACH § 12 BAUG. AM 07.07.1986 DURCH BESCHLUSS DER GEMEINDE RÄTE  
 ÖFFENTLICHE AUSLEGUNG DEN 07. OKTOBER 1986